ACEG vzw
Erkend keuringsorganisme

Ringlaan 39
1853 - Strombeek-Bever
tel. +32 2 880 88 90
info@aceg.be
www.aceg.be

BELAC 522-INSP
ISO/IEC 17020

# Keuringsverslag van een elektrische laagspanning- en zeer lage spanningsinstallatie

**CONFORM**

**Datum keuring:** 17/09/2026 **Inspecteur:** Michel Mergan **Mentor:** **Installateur:** I M electric
**ID-label:** **Klantreferentie:**

B.T.W. nr.:-

Merk en type meettoestel: Metrel Eurotest ET61557 Serienummer: 19481286

**Datum verslag:** 17/09/2026

**Plaats van het onderzoek**

| | |
|---|---|
| Straatnaam | Wondelgemstraat |
| Huisnummer | 118 |
| Busnummer | |
| Postcode | 9000 |
| Gemeente | Gent |
| Land | België |

**Eigenaar**

| | |
|---|---|
| Naam | G&B bv |
| Straatnaam | Kolveniersgang |
| Huisnummer | 30 |
| Busnummer | |
| Postcode | 9000 |
| Gemeente | GENT |
| Land | België |

**Installateur**

| | |
|---|---|
| Naam | IM electric |
| BTW nr. | BE 0890 117 926 |
| Telefoonnummer | +32 9 237 01 49 |
| E-mail | aft03@hotmail.com |

**Type** : woning **EAN** : 5414488200513235O7 **Teller Nr.:** : 1SAG1100018527

Afbeelding schakel- en verdeelbord:



**Aard onderzoek:** Gelijkvormigheidscontrole van een nieuwe huishoudelijke installatie volgens (KB 08/09/2019) - AREI Boek 1 - 6.4. en 4.2.4.3.

**Is de installatie aangevat voor 01/06/2023?** Ja

Netbeheerder: FLUVIUS Spanning: 1~230V Meter / bord verbinding: 16 mm² Max beveiliging: 40 A

Aantal borden: 1 Aantal kringen: 15

Aardelektrode: Verticaal of schuin in de grond gedreven staven, pennen of geleiders

Ri algemeen: 84.5 MΩ RE: 14.57 Ω

OK OK







## DIFFERENTIEELSTROOMINRICHTING

| IΔ (mA) | In (A) | In - andere (A) | I²t | Type | Beveiligde kringen | Test | x 2,5 |
|---|---|---|---|---|---|---|---|
| 300 | 40 | | 22,5kA2s (3000A) | A | 15 | OK | OK |
| 30 | 40 | AIF | 22,5kA2s (3000A) | A | 6 | OK | OK |
| 30 | 40 | G-N | 22,5kA2s (3000A) | A | 8 | OK | OK |

## BESCHRIJVING INSTALLATIE

| Aantal kringen | | Curve | | Bescherming IN (A) | | (andere) | | P | | Sectie (mm²) |
|---|---|---|---|---|---|---|---|---|---|---|
| **Visueel nazicht (algemeen)** | OK | | **Directe aanraking** | OK | | | **Indirecte aanraking** | OK | | |
| **Aansluitingen** | OK | | **schema in bijlage door Aceg vzw** | OK | | | | | | |
| **Equipotentiale verbindingen** | OK | | **Doorsnede geleiders** | OK | | | | | | |
| **Continuiteit** | OK | | **Verlichting / toestellen** | NVT | | | | | | |

## OPMERKINGEN - INBREUKEN - NOTA'S

N13 De ruimte die een bad en/of douche bevat (zoals bedoeld in hoofdstuk 7.1. van het AREI, Boek 1), was nog niet (volledig) afgewerkt. Wij konden ons bijgevolg niet uitspreken over de conformiteit van de elektrische installatie in deze ruimte. Een bijkomende gelijkvormigheidscontrole van deze installatie is nodig en dient aangevraagd te worden door de eigenaar, beheerder of uitbater na afwerking en vóór de ingebruikname van deze installatie.

N2 Geen inbreuken vastgesteld.

N24 Keuken nog niet volledig geplaatst. Keukentoestellen en/of -meubels nog te voorzien.

N4 De controle omvat enkel het woongedeelte van het pand.

N5 De verlichting is nog niet definitief geplaatst.

## BESLUIT

☑ **De elektrische installatie voldoet aan de voorschriften van het KB 08/09/2019 - AREI Boek 1.** Het volgende controlebezoek is te voorzien voor 17/9/2051

☑ De nodige maatregelen werden genomen, zodat de ingangsklemmen van de automatische differentieelstroominrichting, geplaatst aan het begin van de installatie, ontoegankelijk zijn gemaakt door verzegeling.

☑ Het (de) eendraadsschema('s) en het (de) situatieplan(nen) werd(en) door het erkend organisme voor gezien getekend.

De installatie is aangevat voor 01/06/2023, hierdoor is rekening gehouden met de afwijkende beschikkingen vermeld in 6.5.8. van Boek I.

Deze pdf-versie van het keuringsverslag is de originele versie en mag worden verspreid..

Aantal bijlage(n):

## VRIJGAVE VAN HET KEURINGSVERSLAG

Inspectietijd: van 14:46 tot 16:19

De inspecteur Michel Mergan

Mergan Michel - ACEG

**Plichten van de eigenaar, beheerder, huurder voor de installatie onderworpen aan het AREI Boek 1 afdeling 9.1.2.**
Het verslag dient te worden bewaard in het dossier van de elektrische installatie.
Elke wijziging dient te worden vermeld in het elektrisch dossier.
Elk ongeval overkomen van personen en te wijten, rechtsreeks of onrechtstreeks, aan de aanwezigheid van de elektrische installatie dient onmiddellijk meegedeeld te worden aan de algemene Directie Energie van de Federale Overheidsdienst Economie.
**Kwaliteit**
De reproductie van dit document is enkel toegelaten in zijn integrale vorm en enkel met het schriftelijk akkoord van het controleorganisme en de aanvrager.
De keuring beperkt zich tot de zichtbare en normaal toegankelijke delen van de installatie.



| Stappenplan voor een installatie die conform is: | | | |
|---|---|---|---|
| **Stap 1** | **Stap 2** | **Stap 3** | **Stap 4** |
| Lees dit proces-verbaal zorgvuldig en besteed aandacht aan de eventuele nota's | Als u grote wijzigingen of uitbreidingen aan de installatie aanbrengt, moet u deze laten controleren. | De volgende periodieke keuring is voorzien voor 17/9/2051 | ACEG staat tot uw dienst voor alle noodzakelijke keuringen. |

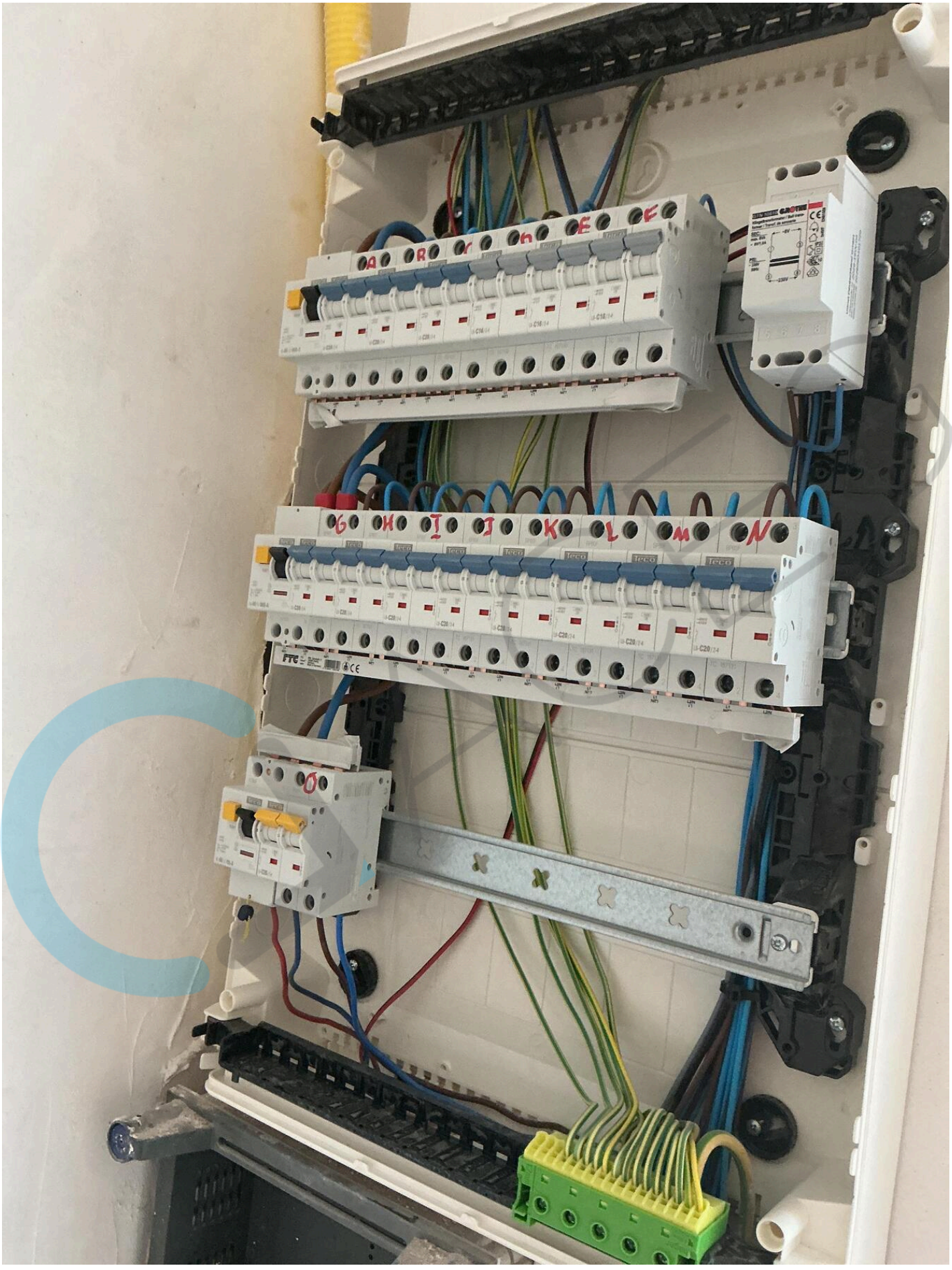
A
R
E
F
G
H
I
J
K
L
M
N
O


EAN
541 448 820 051 323 507
S211
SICONIA
LTE NB1
wM-BUS
kWh
kvarh
1500 imp/kWh
1500 imp/kvarh
1SAG1100018527


www.fluvius.be
0800 65 0 65
078 35 35 00
En cas d'odeur de gaz
In case of gas smell
LIGNE GRATUITE - FREE
0800 65 0 65 - fluvius.be

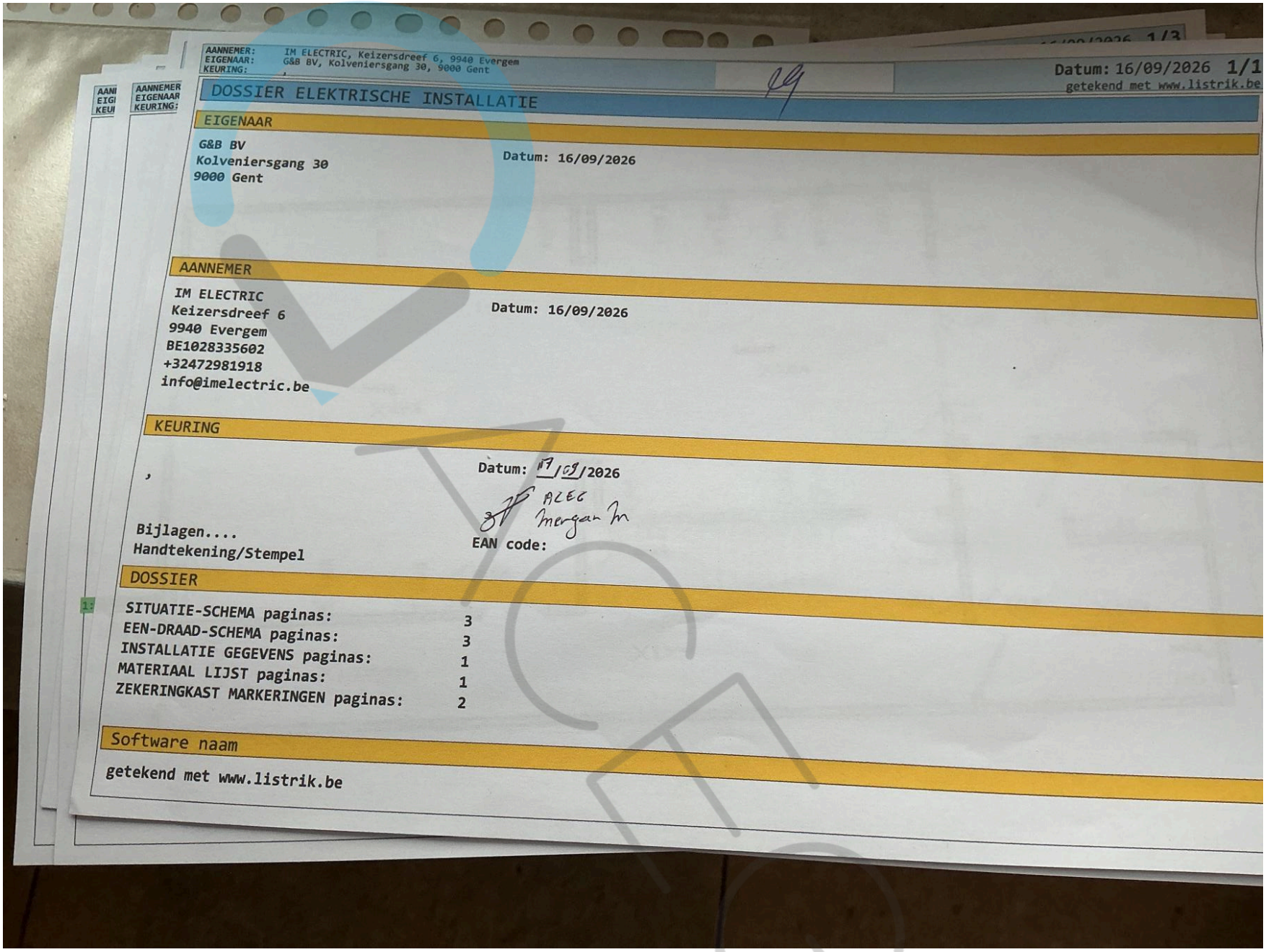

AANNEMER: IM ELECTRIC, Keizersdreef 6, 9940 Evergem
EIGENAAR: G&B BV, Kolveniersgang 30, 9000 Gent
KEURING: ,

Datum: 16/09/2026 1/1
getekend met www.listrik.be

# DOSSIER ELEKTRISCHE INSTALLATIE

## EIGENAAR

G&B BV
Kolveniersgang 30
9000 Gent

Datum: 16/09/2026

## AANNEMER

IM ELECTRIC
Keizersdreef 6
9940 Evergem
BE1028335602
+32472981918
info@imelectric.be

Datum: 16/09/2026

## KEURING

,

Datum: 17/09/2026

ALEC Morgan Im

Bijlagen....
Handtekening/Stempel

EAN code:

## DOSSIER

| | |
|---|---|
| SITUATIE-SCHEMA paginas: | 3 |
| EEN-DRAAD-SCHEMA paginas: | 3 |
| INSTALLATIE GEGEVENS paginas: | 1 |
| MATERIAAL LIJST paginas: | 1 |
| ZEKERINGKAST MARKERINGEN paginas: | 2 |

## Software naam

getekend met www.listrik.be

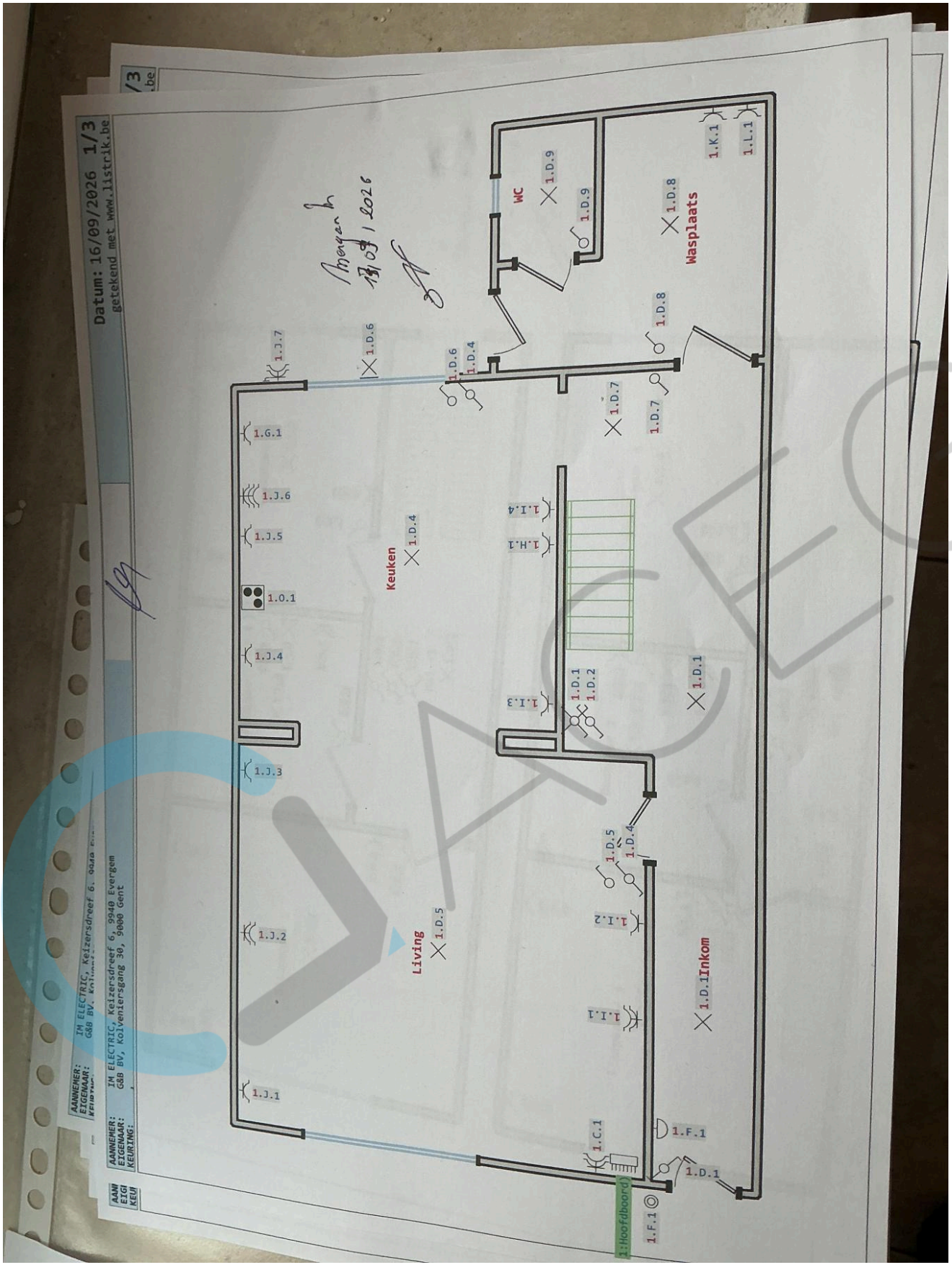
Datum: 16/09/2026 1/3
getekend met www.1istrik.be
AANNEMER: IM ELECTRIC, Keizersdreef 6, 9940 Evergem
EIGENAAR: G&B BV, Kolveniersgang 30, 9000 Gent
KEURING:
Morgen h
13/09/2026
Keuken
Living
WC
Wasplaats
Inkom
1:Hoofdboord

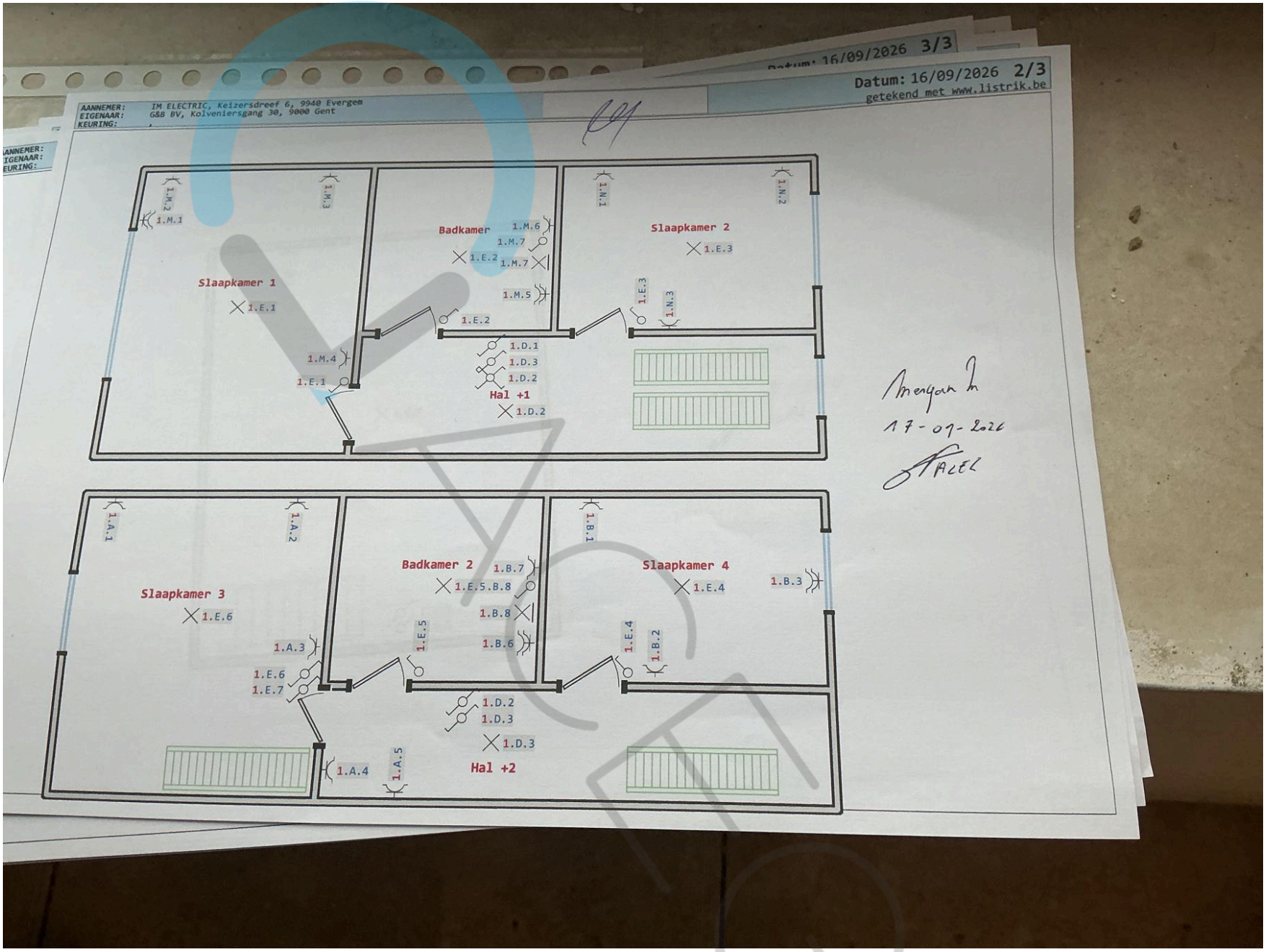
AANNEMER: IM ELECTRIC, Keizersdreef 6, 9940 Evergem
EIGENAAR: G&B BV, Kolveniersgang 30, 9000 Gent
KEURING:
Datum: 16/09/2026 2/3
getekend met www.listrik.be
Datum: 16/09/2026 3/3
Slaapkamer 1
1.E.1
1.M.1
1.M.2
1.M.3
1.M.4
1.E.1
Badkamer
1.E.2
1.M.6
1.M.7
1.M.7
1.M.5
1.E.2
Slaapkamer 2
1.E.3
1.N.1
1.N.2
1.E.3
1.N.3
Hal +1
1.D.2
1.D.1
1.D.3
1.D.2
Slaapkamer 3
1.E.6
1.A.1
1.A.2
1.A.3
1.E.6
1.E.7
1.A.4
1.A.5
Badkamer 2
1.E.5.B.8
1.B.7
1.B.8
1.B.6
1.E.5
Hal +2
1.D.2
1.D.3
1.D.3
Slaapkamer 4
1.E.4
1.B.1
1.B.3
1.E.4
1.B.2
17-07-2026

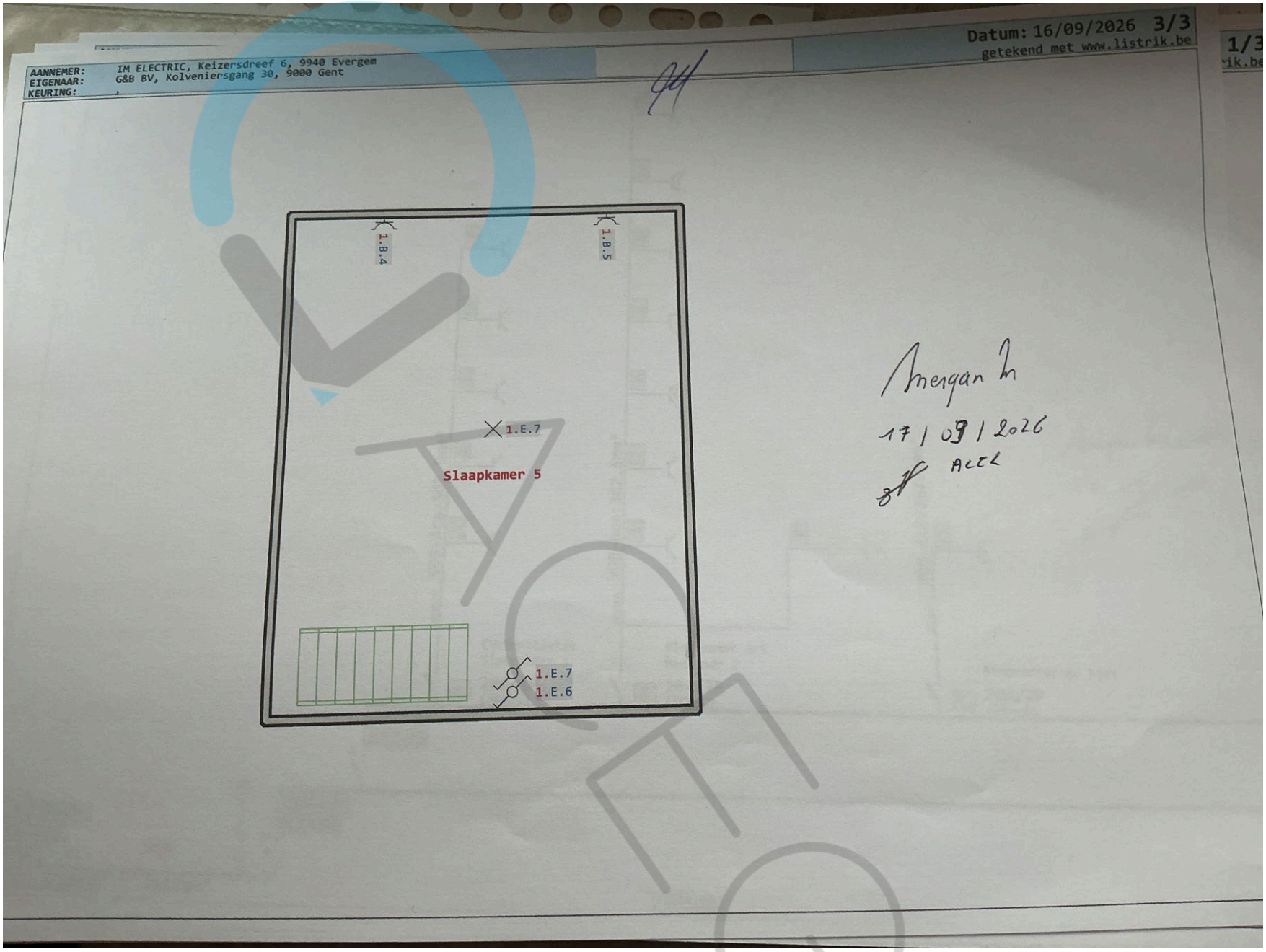
AANNEMER: IM ELECTRIC, Keizersdreef 6, 9940 Evergem
EIGENAAR: G&B BV, Kolveniersgang 30, 9000 Gent
KEURING:
Datum: 16/09/2026 3/3
getekend met www.listrik.be
1.B.4
1.B.5
1.E.7
Slaapkamer 5
1.E.7
1.E.6
17/09/2026
ACEC

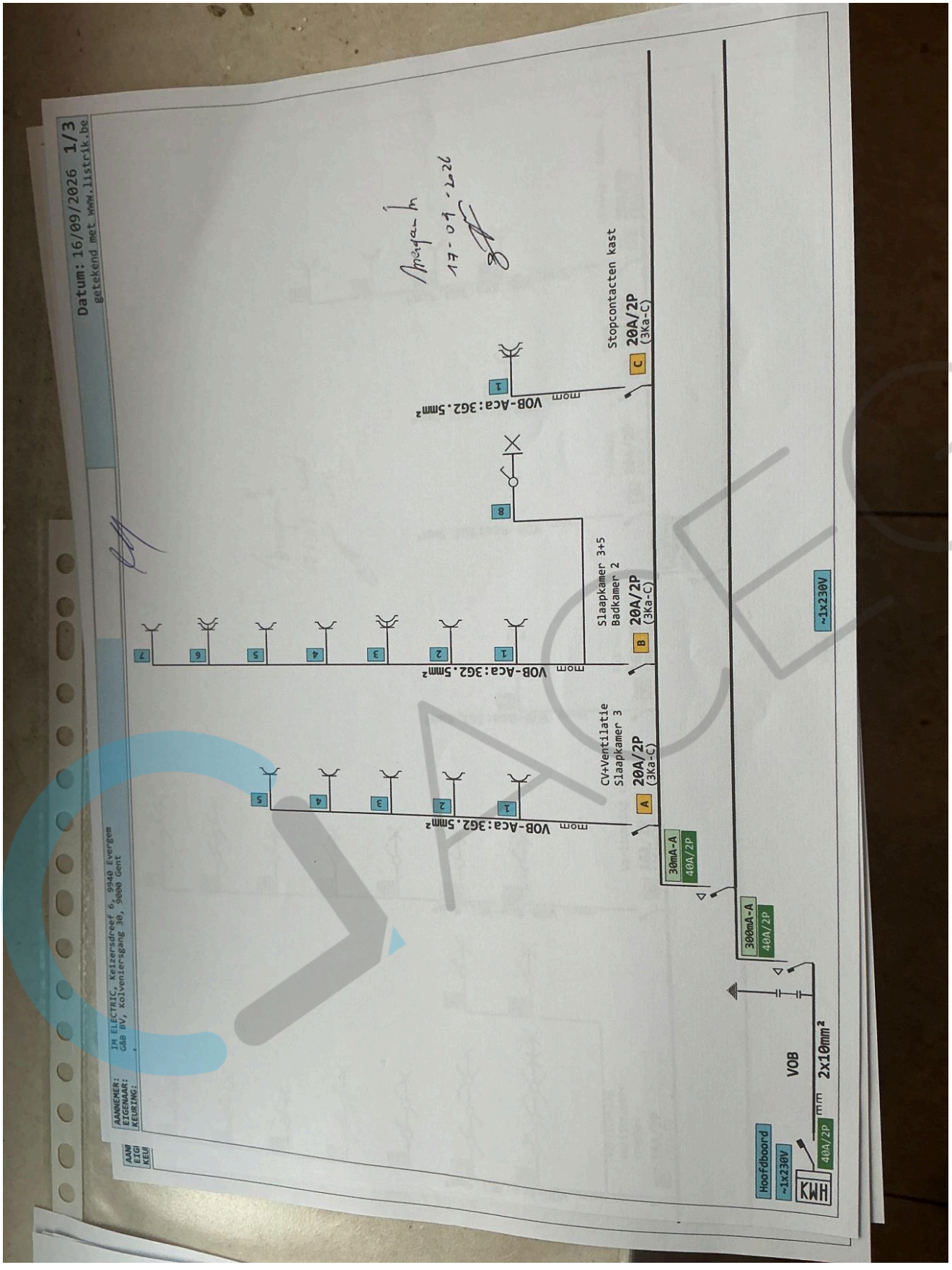
Datum: 16/09/2026 1/3
getekend met www.11strik.be
AANNEMER:
EIGENAAR:
KEURING:
IM ELECTRIC, Keizersdreef 6, 9940 Evergem
G&B BV, Koivenierssgang 30, 9000 Gent
Hoofdboord
~1x230V
KWH
40A/2P
VOB
2x10mm²
300mA-A
40A/2P
30mA-A
40A/2P
A
20A/2P
(3Ka-C)
CV+Ventilatie
Slaapkamer 3
VOB-Aca:3G2.5mm²
B
20A/2P
(3Ka-C)
Slaapkamer 3+5
Badkamer 2
VOB-Aca:3G2.5mm²
C
20A/2P
(3Ka-C)
Stopcontacten kast
VOB-Aca:3G2.5mm²
~1x230V
17-09-2026

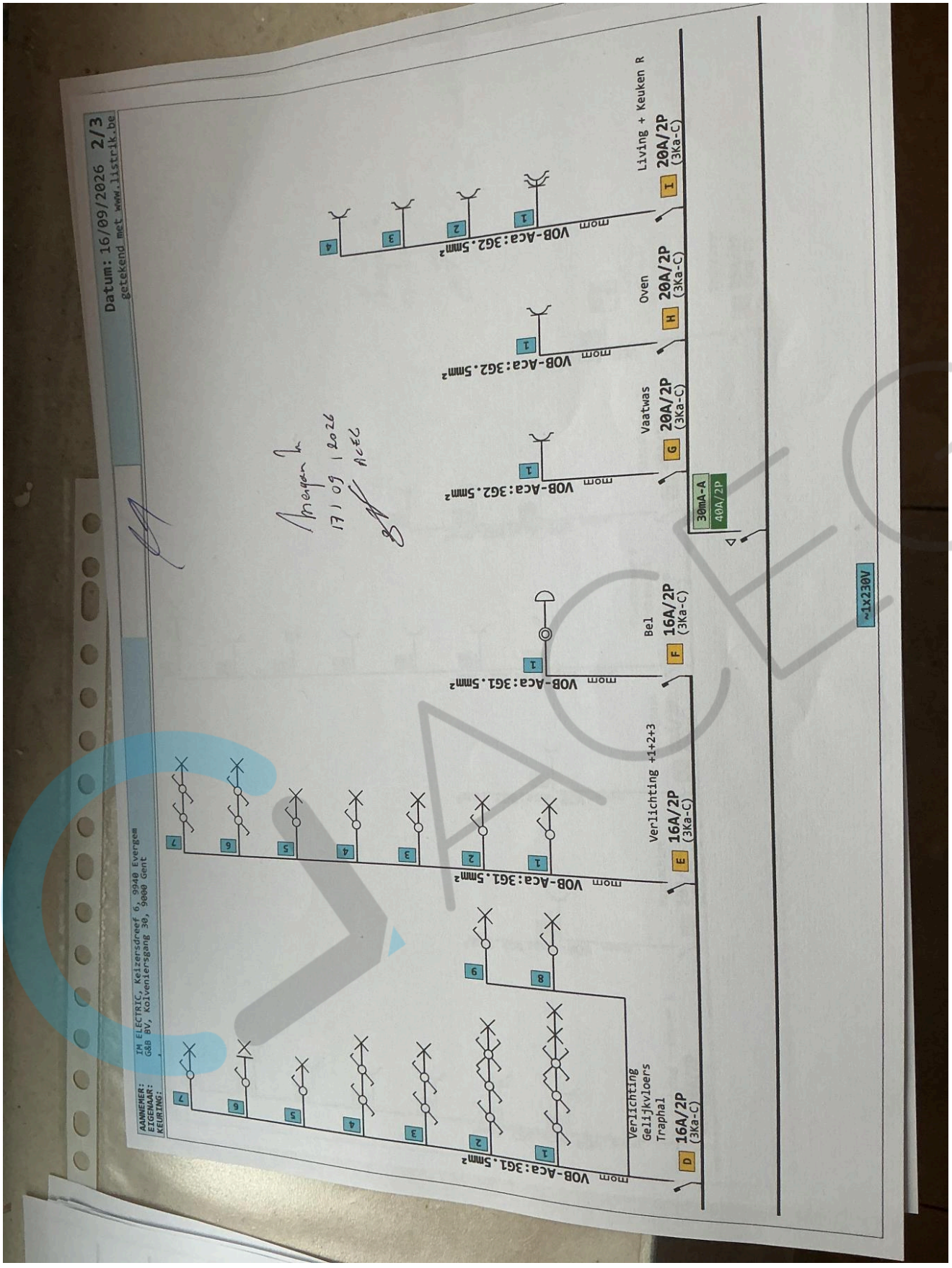
Datum: 16/09/2026 2/3
getekend met www.listrik.be
AANNEMER: IM ELECTRIC, Keizersdreef 6, 9940 Evergem
EIGENAAR: G&B BV, Kolveniersgang 30, 9000 Gent
KEURING:
VOB-Aca:3G1.5mm²
VOB-Aca:3G2.5mm²
mom
Verlichting Gelijkvloers Traphal
16A/2P (3Ka-C)
Verlichting +1+2+3
Bel
Vaatwas
Oven
Living + Keuken R
20A/2P (3Ka-C)
30mA-A
40A/2P
~1x230V
17 09 2026
ACEC

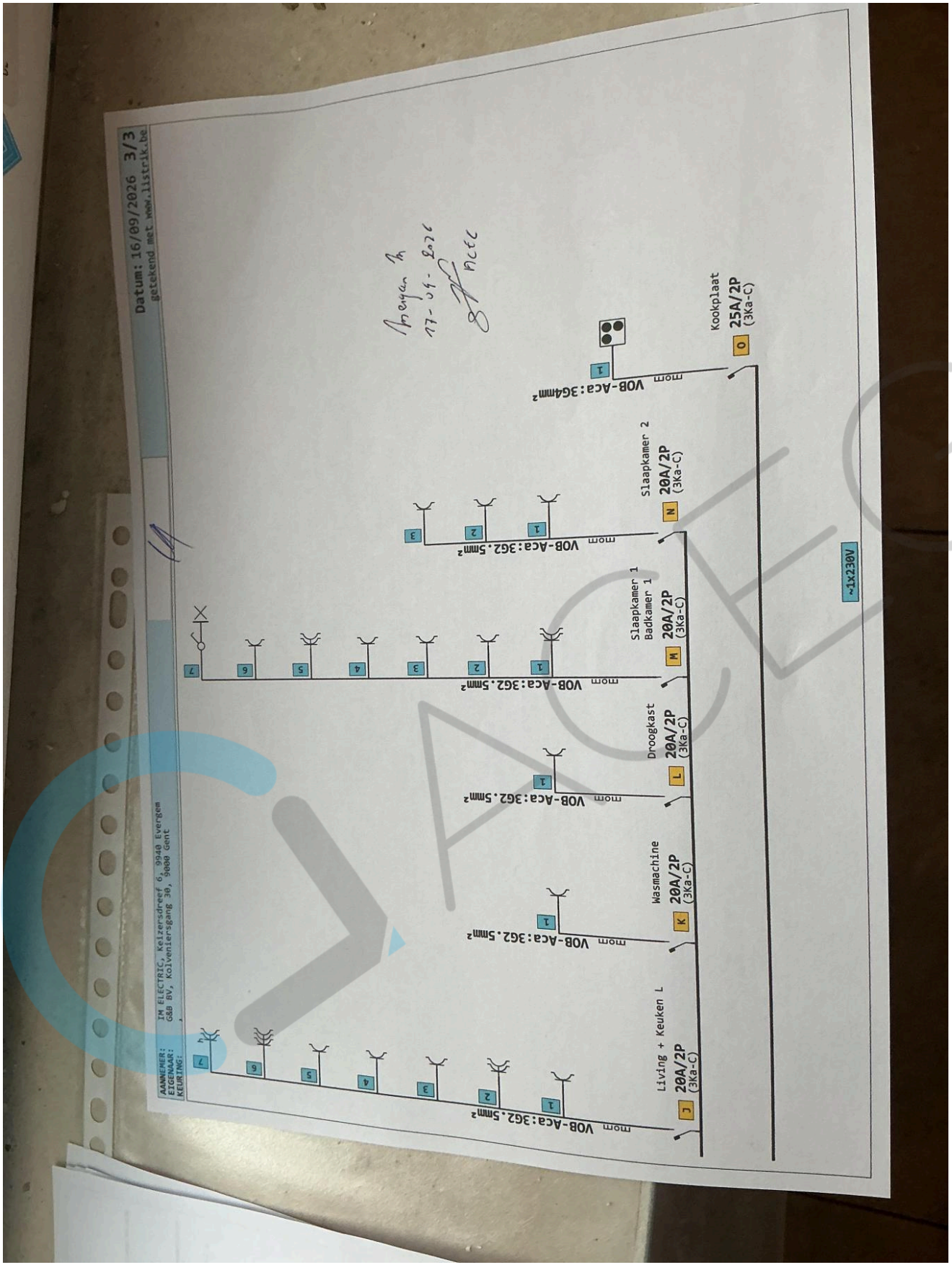
Datum: 16/09/2026 3/3
getekend met www.listrik.be
AANNEMER: IM ELECTRIC, Kelzersdreef 6, 9940 Evergem
EIGENAAR: G&B BV, Kolvenierspgang 30, 9000 Gent
KEURING:
~1x230V
J Living + Keuken L 20A/2P (3Ka-C)
K Wasmachine 20A/2P (3Ka-C)
L Droogkast 20A/2P (3Ka-C)
M Slaapkamer 1 Badkamer 1 20A/2P (3Ka-C)
N Slaapkamer 2 20A/2P (3Ka-C)
O Kookplaat 25A/2P (3Ka-C)
mom VOB-Aca:3G2.5mm²
mom VOB-Aca:3G4mm²
Amaya
17-04-2026



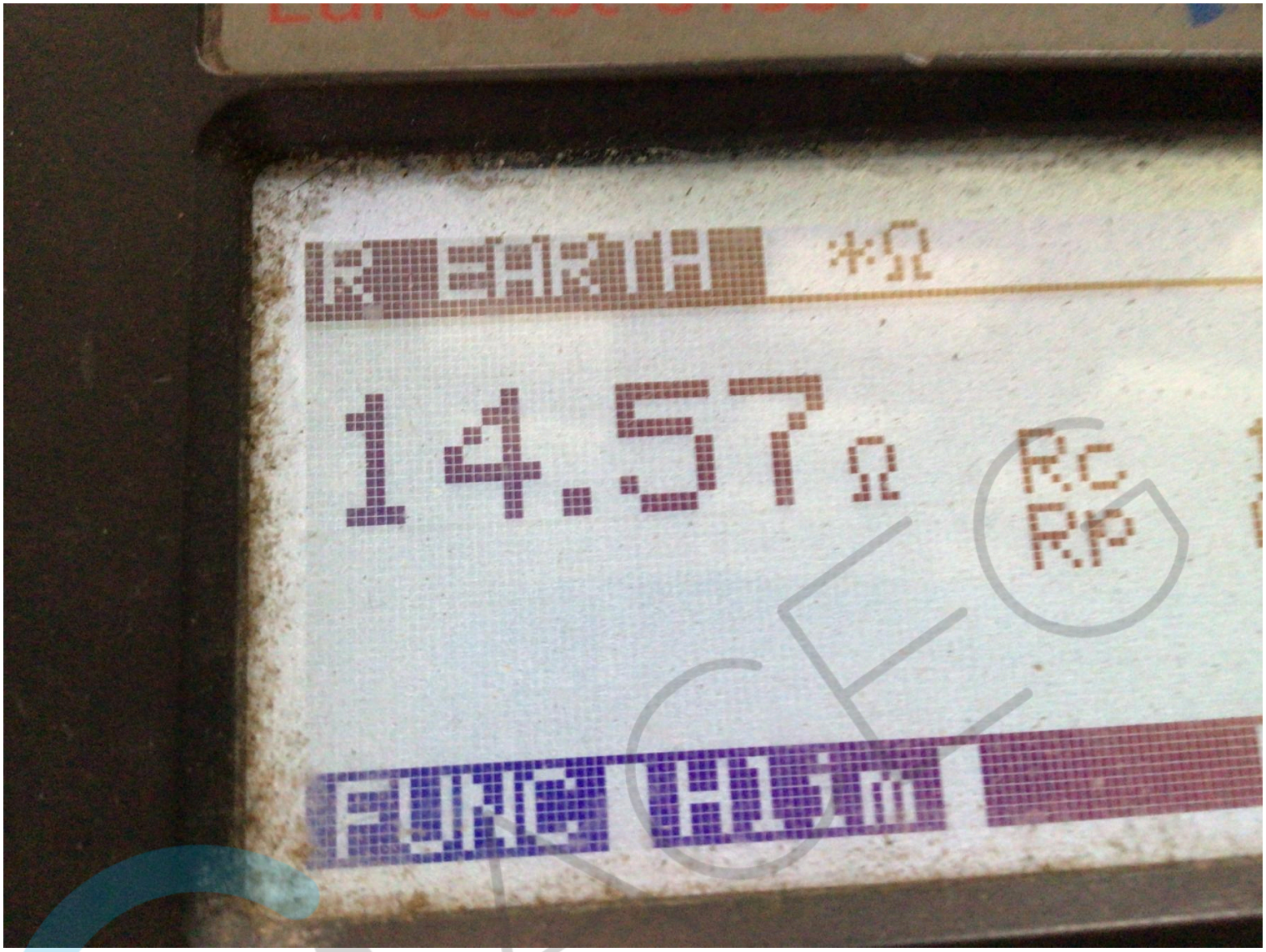
14.57Ω
RC
RP


Eurotest 61557